WINTER 2026

DAS KUNDENMAGAZIN DER evo

neo



Lass leuchten!

Unsere Lichterketten-Aktion

evo-Weihnachtsgeschichte
Mit Weihnachtssingen & Co. durch den Advent

Wir bauen für Sie
... und Ihre sichere Energieversorgung

Neue digitale Services
Online-Zählerstandsmeldung und „Voicebot“

INHALT

4 **evo-Weihnachtsgeschichte**
Lichterketten-Aktion, Weihnachtssingen & Co.

8 **evo-Wunschbaum**
Für strahlende Kinderaugen

9 **Menschen mit Energie**
Christina Brenk und die Meerschweinchen

10 **Dynamischer Stromtarif**
Stromverbrauch günstig planen

11 **Energieausweis und Thermografie**
Sparen beim Energiesparen

12 **Baustellen für die Energiewende**
Gespräch mit den Profis

13 **Fernwärme fürs Marienviertel**
Komfortabel und unkompliziert

14 **Zählerstand melden**
Schnell und einfach von zu Hause aus

16 **Kinderseiten**
Geschenke kreativ verpacken, Eichel-Memory-Spiel selber machen

18 **Rezept**
Spekulatius-Cheesecake im Glas mit Glühweinkirschen

19 **Gewinnspiel**
Gewinnen Sie 4 x 2 Tickets für Özcan Cosar

20 **Angebote evo-Card**
Aktivitäten für die kalte Jahreszeit



Im Sinne einer gendergerechten Sprache verwenden wir sowohl die weibliche als auch die männliche Ansprache (Beispiel: „Kundinnen und Kunden“). Dies bezieht sich stets auf alle Geschlechter (m/w/d).





Liebe Leserinnen und Leser!



„Wenn draußen die Tage kürzer werden und unsere Stadt in festlichem Lichterglanz erstrahlt, beginnt eine besondere Zeit des Jahres. Eine Zeit, in der Gemeinschaft, Wärme und kleine Gesten viel bedeuten. Genau davon erzählt diese Weihnachtsausgabe der neo.

2026 war für die evo ein ganz besonderes Jahr: Gemeinsam mit Ihnen haben wir unser 125-jähriges Jubiläum gefeiert. Dabei hat sich einmal mehr gezeigt, wie eng wir mit den Menschen in Oberhausen verbunden sind und wie viel wir gemeinsam bewegen können.

Passend zur Weihnachtszeit stellen wir Ihnen Projekte vor, die Licht und Freude in unsere Stadt bringen. Dazu gehören unser Wunschbaum mit 125 erfüllten Herzenswünschen und unsere Aktion „Lass leuchten!“, bei der Kundinnen und Kunden mit einer evo-Lichterkette ein sichtbares Zeichen für Gemeinschaft setzen können.

Außerdem lernen Sie in dieser Ausgabe „Kuno“ kennen. Unser neuer digitaler Assistent unterstützt Sie künftig dabei, schnell und unkompliziert Antworten auf Ihre Fragen zu erhalten und viele Anliegen rund um die evo noch einfacher zu erledigen. So verbinden wir persönliche Nähe mit modernen digitalen Services.

Genießen Sie die Weihnachtszeit, kommen Sie gut ins neue Jahr und bleiben Sie voller Energie. Wir bedanken uns für Ihr Vertrauen und freuen uns auf alles, was wir 2027 gemeinsam bewegen können.“

Arnd Mucke

Arnd Mucke
Geschäftsbereichsleiter Marktmanagement

Julia Limia y Campos

Julia Limia y Campos
Pressesprecherin



MITMACHEN UND 500 EURO-GUTSCHEIN GEWINNEN!

Lass leuchten!

Beschert Ihnen mit etwas Glück ein neues, energieeffizientes Elektrogerät – unsere

Lichterketten-Aktion

Jedes Jahr aufs Neue präsentiert sich die „dunkle Jahreszeit“ ab November von ihrer besten Seite, nämlich in glänzendem, stimmungsvollem Licht. Die Vorfreude auf Weihnachten ist überall spürbar, alles wirkt gemütlich und warm. Doch kaum sind die Feiertage vorbei, verschwindet der Lichterglanz und der Januar zeigt sich oft grau, kalt und wenig einladend. Gleichzeitig trudeln die ersten Rechnungen und von der glänzenden und stimmungsvollen Zeit bleibt nicht mehr viel.

Das wollen wir ändern.
Denn mit unserer Aktion „Lass leuchten!“ bringen wir nicht nur Licht in den Januar, sondern mit etwas Glück auch mehr Energieeffizienz und eine spürbare Entlastung für Ihren Geldbeutel. Dafür verschenken wir im Dezember 1.000 evo-Lichterketten an unsere Kundinnen und Kunden in Oberhausen.

Ihre Aufgabe ist dann ganz einfach: Hängen Sie die Lichterkette gut sichtbar in ein Fenster, an die Haustür oder auf den Balkon und lassen Sie sie bis Ende Januar leuchten.

Für unser evo-Mobil heißt es dann: Augen auf! Im Januar fahren wir quer durch Oberhausen und halten Ausschau nach den leuchtenden Ketten. Entdecken wir Ihre Lichterkette, klingeln wir bei Ihnen. Öffnen Sie unserem „Lass leuchten!“-Team dann auch noch die Tür, haben Sie gewonnen!

Denn während unsere moderne LED-Lichterkette nur wenig Strom verbraucht, verstecken sich in vielen Haushalten noch echte Stromfresser, die Jahr für Jahr unnötig Energie und Geld kosten. Wir helfen Ihnen dabei, einen alten Stromfresser gegen ein modernes, energieeffizientes Elektrogerät auszutauschen. Mit einem Gutschein im Wert von **500 Euro** sowie einer professionellen Beratung durch das Team von Radio Radtke können Sie Ihren Stromverbrauch dauerhaft senken und bares Geld sparen.

Lassen Sie es leuchten!
Und holen Sie sich Ihre evo-Lichterkette – solange der Vorrat reicht:

- **Am Donnerstag, den 3., 10. oder 17.12. zwischen 14 und 18 Uhr im evo-Kundenzentrum**
- **Am 12.12.2026 von 15 bis 18 Uhr auf dem Weihnachtsmarkt am Stadion Niederrhein**

Und das gibt es zu gewinnen:
10 X 500-EURO-GUTSCHEINE
für ein neues, energieeffizientes Elektrogerät von Radio Radtke



Alle Infos und Teilnahmevoraussetzungen finden Sie hier: **evo-energie.de/lass-leuchten**
Die Aktion ist limitiert auf 1.000 Haushalte.

evo – eine Weihnachtsgeschichte



Vielleicht ist es der Moment, in dem 2.000 Menschen im Stadion Niederrhein gemeinsam „Stille Nacht“ oder „Last Christmas“ anstimmen. Vielleicht ist es der Schein der vielen Kerzen, der durch die Ränge wandert, vielleicht aber auch der Duft von Glühwein und gebrannten Mandeln, der die Luft erfüllt. Was auch immer es genau ist, eins steht fest: Das evo-Weihnachtssingen ist pure Oberhausener Weihnachtsfreude. Wir laden Sie herzlich ein, sich begeistern zu lassen. Beim Singen und Schlemmen, Backen und Schenken entstehen auch in diesem Advent wieder viele kostbare Momente, die noch lange nachklingen werden.

WEIHNACHTSZAUBER IM STADION

Am 12. Dezember wird es wieder kuschelig auf den Rängen im Stadion Niederrhein. Nito Torres und Band gehören zum evo-Weihnachtssingen mittlerweile dazu wie die Kugeln am Tannenbaum. Bekannte Weihnachtsklassiker, moderne Christmas-Hits und Popsongs – auch mal zur Ruhrpott-Variante umgedichtet – machen Laune, kräftig mitzuschmettern.





Dabei ist es auch egal, wenn sich versehentlich mal ein schiefes Tönchen dazwischen auftut, denn wenn tausende Stimmen zu einer Melodie werden, ist das so oder so einfach nur magisch. Für zusätzliche Gänsehaut sorgt in diesem Jahr erstmals der Oberhausener Musical-Chor „POTTWAY“ – ohne schiefe Tönchen, aber auch mit viel Herz und außerdem mit engelsgleichen Chorgesängen. Der Gebärdenchor „Tonzeichen“ begleitet ausgewählte Lieder wieder mit Gebärdenzeichen – damit die Weihnachtsmusik auf mehr als eine Weise erlebbar wird.

WEIHNACHTSSINGEN FÜR ALLE

Gemeinsam mit der Stadt Oberhausen bauen evo und RWO Barrieren beim Weihnachtssingen weiter ab. Weihnachtslieder auch in Gebärdenzeichen zu performen, ist dabei nur eine Maßnahme: Vor Ort wird es für Gäste mit Einschränkungen Ansprechpersonen geben, die gerne bei der Platzsuche und der Orientierung im vollen Stadion unterstützen.

Wer eine Kerze mit echter Flamme aufgrund von Beeinträchtigungen nicht halten möchte oder sich aus anderen Gründen mit einer LED-Kerze wohler fühlt, kann diese gegen Pfand leihen, ohne auf romantischen Lichterglanz verzichten zu müssen. „Uns ist es wichtig, dass das Weihnachtssingen für möglichst viele Menschen – am liebsten für alle – ein schönes Erlebnis ist. Deshalb möchten wir die Veranstaltung von Jahr zu Jahr zugänglicher gestalten und noch mehr Personen eine unbeschwerte Teilnahme ermöglichen“, erklärt auch Margit Fink, Eventmanagerin bei der evo.

VORFREUDE SCHON VOR DEM ERSTEN LIED



Bereits um 15 Uhr öffnet der festlich geschmückte Weihnachtsmarkt vor dem Stadion. Zwischen den Ständen von Vereinen, Initiativen und lokalen Händlern duftet es nach winterlichen Leckereien, heiße Getränke wärmen die Hände und überall gibt es etwas zu entdecken. Unsere Empfehlung: Kommen Sie gern schon am Nachmittag, schlendern Sie in Ruhe über den Markt und stimmen Sie sich auf den Abend ein.

Das geht übrigens auch ganz spontan: Der Weihnachtsmarkt ist auch ohne Ticket für das Weihnachtssingen zugänglich. Und wer weiß, vielleicht findet sich hier sogar noch das eine oder andere Weihnachtsgeschenk …

Die Sache mit den Tickets

Wer beim Weihnachtssingen dabei sein möchte, sollte sich jetzt schnell einen Platz sichern: Der Vorverkauf läuft bereits seit Oktober. Exklusiv für Sie als Leserinnen und Leser der neo wurden noch einmal Tickets im RWO-Online-Shop freigeschaltet.

TICKET

Preise:
Normalpreis (ab 15 Jahre): 10 Euro
Kinder (5 bis 14 Jahre): 6 Euro
Bis einschließlich 4 Jahre freier Eintritt, ohne eigenen Sitzplatz.
Rollstuhlnutzende inkl. Begleitperson: 8 Euro
VIP-Ticket: 50 Euro, inklusive Kakao, Glühwein, Weihnachtsgebäck und Sitzplatz im Warmen.

Oder Sie gewinnen Ihren Platz einfach!

Im Jubiläumsjahr, anlässlich 125 Jahren Stromversorgung für unsere Stadt, verlosen wir unter unseren Kundinnen und Kunden 125 Tickets. Machen Sie bis zum 23. November über das **Gewinnspielformular** mit. Mit etwas Glück gewinnen Sie zwei der begehrten Plätze und dürfen sich schon bald auf einen Adventsabend voller Musik und Lichter freuen.

PLÄTZCHENDUFT BEIM EVO-WEIHNACHTSBACKEN



Am **Freitag, 18. Dezember**, entsteht im evo-EssZimmer der herrliche Duft von frisch gebackenen Weihnachtsplätzchen: Zwischen 15 und 17.30 Uhr wird geknetet, ausgestochen und verziert. 20 Kinder aus dem Rasmus Kids Club dürfen gemeinsam mit Maskottchen und Meisterkonditor Rasmus Plätzchen backen. Mit Zuckerguss, bunten Streuseln und viel Fantasie entstehen kleine Kunstwerke. Getränke und Snacks sind inklusive. Mitmachen können Kids Club-Kinder von fünf bis zehn Jahren. Melden Sie Ihr Kind bis zum 11. Dezember per E-Mail an **rasmus@evo-energie.de** an und nennen Sie Name, Alter und Mitgliedsnummer. Die Plätze werden verlost, die Gewinnerinnen und Gewinner werden benachrichtigt.



AKTIONEN

evo-Wunschbaum:

EIN WUNSCH WIRD ZUM GESCHENK



Nicht für jedes Kind ist es selbstverständlich, dass an Weihnachten große Geschenke unter dem Baum liegen. Auch nicht bei uns in Oberhausen. Der digitale evo-Wunschbaum auf der Oberhausen Crowd hilft hier: An seinen Zweigen hängen in diesem Jahr die Herzenswünsche von 125 Kindern des Gerhard-Tersteegen-Instituts, einer Einrichtung der Kinder- und Jugendhilfe, sowie des Gertrud-Zillich-Hauses, einem Mutter-Kind-Haus. Und diese Wünsche warten nur darauf, von Ihnen gepflückt zu werden …

WUNSCH-PATENSCHAFTEN GESUCHT

So unterschiedlich die Wünsche auch sind, eines haben sie gemeinsam: Hinter jedem steht ein Kind, das sich von Herzen darauf freut, dass sich sein Wunsch zu Weihnachten hoffentlich erfüllt.

Eine Wunsch-Patenschaft kostet Sie 15 Euro. Die evo verdoppelt den Betrag, sodass für jedes Kind ein Geschenk im Wert von 30 Euro gekauft werden kann. Auch um den Kauf der Geschenke, eine liebevolle Verpackung und die Übergabe pünktlich zum Fest kümmern wir uns gern. So entsteht – gemeinsam mit Ihnen – aus einem Wunsch ein kleines Weihnachtswunder.

Für die Kinder ist ein solches Päckchen weit mehr als eine schöne Überraschung. Es schenkt einen unbeschwerten Weihnachtsmoment und das Gefühl, mit dem eigenen Wunsch gesehen zu werden. Ab sofort können Sie unter **www.oberhausen-crowd.de/evowunschbaum26** spenden – und dazu beitragen, dass in diesem Jahr viele Kinderaugen leuchten.

JETZT SPENDEN

Menschen mit

ENERGIE

Christina Brenk und die kleinen Charakterköpfe

Wenn es in Christina Brenks Garten erwartungsvoll quietscht, ist Fütterungszeit. Rund 50 Meerschweinchen leben beim „Notmeeris Ruhrgebiet e. V.“, den sie 2008 mitgegründet hat. Und die haben eigentlich immer Appetit.

Angefangen hat alles in einem Pferdestall. Als dort nur noch ein Meerschweinchen lebte, nahm Christina Brenk sich seiner an. Sein Name ist bis heute unvergessen: James Bond. Weitere Tiere folgten schnell und aus einzelnen Notfällen wurde schließlich eine professionelle Notstation.

Die großen Gehege sind gemütlich eingerichtet, aber auch so, dass alles gründlich gereinigt werden kann. Dreimal täglich schaut das Team nach den Tieren, gibt Medikamente, füllt Futter auf und beobachtet genau: Verhält sich jemand anders als sonst? Unterstützung von tierlieben, zuverlässigen Menschen ist da sehr willkommen.

Was Christina Brenk Energie gibt, sind die Tiere selbst: „Die haben alle einen Charakter, alle sind unterschiedlich.“ Wer sich auf Meerschweinchen einlässt, entdeckt neugierige, eigenwillige und manchmal erstaunlich lernfähige Persönlichkeiten. Einige Wesen erobern einen besonderen Platz im Herzen – wie der kleine Noah. Verwahrlost wurde er in einem Kräuterbeet gefunden. Noah kämpfte … und Christina Brenk wachte an seiner Seite.

Wenn aus einem schicksalhaften Tierleben ein artgerechtes wird, ein Tier auflebt und wieder geliebt wird, dann entsteht für Christina Brenk die größte Energie. Kraft kostet dagegen das Drumherum – unehrliche Angaben bei der Abgabe und die Gewissheit, nicht immer helfen zu können. Was offiziell Ehrenamt ist, begleitet sie rund um die Uhr. Und die Verantwortung endet auch nicht an der Tür der Notstation: Hauptberuflich arbeitet sie in einem Lebensmittellabor und zudem ist sie Mama eines kleinen Kindes.

Damit es auch in Zukunft quieken und quietschen kann, brauchen die Notmeeris Spenden, aber auch Menschen, die verlässlich mit anpacken. Rund 2.000 Euro kostet allein das Frischfutter pro Monat, hinzu kommen hohe Tierarztkosten. Wer die Meerschweinchen unterstützen möchte, darf das also gern tun, ob finanziell, mit frischem Grün oder mit einem Transport. Alle Infos zur Station gibt es unter **www.notmeeris-ruhrgebiet.de**.

Liebe Frau Brenk, danke, dass Sie erkennen, dass auch die kleinsten Geschöpfe ganz groß sind. Dafür, dass Sie Ihnen nicht nur Ihr Herz und Ihre Zeit schenken, sondern immer wieder die Chance auf ein glückliches Leben.



TOB-Strom Dynamic:

Strom nutzen, wenn er günstig ist



Die evo erweitert ihr Tarifangebot um einen dynamischen Stromtarif: TOB-Strom Dynamic. Das Besondere daran: Der Tarif ermöglicht es Kundinnen und Kunden, von den aktuellen Börsenstrompreisen zu profitieren und Strom besonders dann zu nutzen, wenn er günstig verfügbar ist.

Während bei klassischen Stromtarifen ein fester Arbeitspreis gilt, orientiert sich der Energiepreis bei TOB-Strom Dynamic an den Preisen der Strombörse. Diese ändern sich im Viertelstundentakt und spiegeln das aktuelle Verhältnis von Stromangebot und Stromnachfrage wider. Besonders an sonnigen oder windreichen Tagen, wenn viel erneuerbarer Strom erzeugt wird, können die Preise deutlich niedriger ausfallen.

Für Kundinnen und Kunden bedeutet das mehr Transparenz und die Möglichkeit, ihren Stromverbrauch bewusst in günstige Zeitfenster zu verlagern. Die Abrechnung erfolgt dabei auf Basis des tatsächlichen Verbrauchsprofils.



Intelligente Technik hilft beim Sparen
Damit das möglichst komfortabel funktioniert, kombiniert die evo den Tarif mit dem Home Energy Management System (HEMS) von clever-PV, einer intelligenten Steuerungs-App für Energieverbraucher im Haushalt. Diese analysiert Strompreise, Verbrauchsdaten und gegebenenfalls die eigene Solarstromerzeugung. Anschließend steuert sie kompatible Geräte automatisch so, dass möglichst viel Strom zu günstigen Zeiten genutzt wird.

Ein Beispiel: Das E-Auto muss erst am nächsten Morgen vollgeladen sein. Statt sofort mit dem Laden zu beginnen, wählt das System automatisch die preisgünstigsten Stunden aus. Auch Wärmepumpen oder Batteriespeicher lassen sich auf diese Weise intelligent steuern.

Für wen eignet sich TOB-Strom Dynamic?
Besonders attraktiv ist der Tarif für Haushalte, die ihren Stromverbrauch mit größeren und steuerbaren Stromverbrauchern flexibel gestalten können. Dazu zählen insbesondere:

- Besitzer von E-Autos und Wallboxen
- Haushalte mit Wärmepumpe
- Eigentümer von Photovoltaikanlagen
- Nutzer von Batteriespeichern
- Smart-Home-affine Haushalte

Grundsätzlich gilt: Je mehr flexible Verbraucher vorhanden sind, desto größer ist das Einsparpotenzial. Wie hoch die tatsächliche Ersparnis ausfällt, hängt von den individuellen Verbrauchsgewohnheiten und der vorhandenen Technik ab.

Wichtig zu wissen: Dynamische Tarife bieten Chancen auf niedrigere Stromkosten, die Preise können jedoch auch steigen. Außerdem gibt es Dauerverbraucher wie Kühlschränke oder Router, die unabhängig vom Börsenpreis permanent Strom verbrauchen. Auch hier gilt: Wie hoch die tatsächliche Ersparnis ausfällt, hängt von den individuellen Verbrauchsgewohnheiten und der vorhandenen Technik ab.

Welche Voraussetzungen sind notwendig?
Für die Nutzung von TOB-Strom Dynamic wird ein intelligentes Messsystem (Smart Meter) benötigt. Es erfasst den Stromverbrauch viertelstündlich und ermöglicht die verbrauchsgenaue Abrechnung zum jeweiligen Börsenpreis.

Sie möchten mehr erfahren?
Alle Infos finden Sie hier:
www.evo-energie.de/dynamischer-stromtarif

MEHR KOMFORT, GERINGERE KOSTEN

Ihre Vorteile auf einen Blick

- Nutzung günstiger Börsenstrompreise
- Potenzielle Senkung der Energiekosten
- Höherer Eigenverbrauch bei vorhandener Photovoltaikanlage
- Automatisierte Steuerung von Energieverbrauchern
- Mehr Transparenz über den eigenen Stromverbrauch

Energieausweis und Thermografie:

Jetzt noch Rabatte sichern

Bis zum 30. November 2026 bietet die evo anlässlich ihres Jubiläumsjahres Immobilieneigentümerinnen und Immobilieneigentümern attraktive Sonderkonditionen für Energieausweise und Thermografien: Kundinnen und Kunden erhalten 12,5 Prozent Rabatt auf Energieausweise. Wer zusätzlich eine Gebäudethermografie beauftragt, profitiert sogar von einem Preisvorteil von 20 Prozent. Für die Beauftragung von drei oder mehr Gebäuden gibt es darüber hinaus weitere fünf Prozent Nachlass.

STICHTAG: 30.11.2026

Warum ein Energieausweis so wichtig ist
Wie energieeffizient ist meine Immobilie? Wo geht wertvolle Wärme verloren? Und welche Anforderungen gelten künftig für Gebäude? Fragen wie diese beschäftigen aktuell viele Eigentümerinnen und Eigentümer. Auch gesetzliche Rahmenbedingungen entwickeln sich weiter. Mit dem Gebäudemodernisierungsgesetz (GModG) treten zum 1. Januar 2027 neue Regelungen für die energetische Bewertung von Gebäuden in Kraft. Gleichzeitig verlieren viele bestehende Energieausweise in den kommenden Jahren ihre Gültigkeit.

Mit einem Energieausweis erhalten Sie einen Überblick über den energetischen Zustand Ihrer Immobilie und er ist in vielen Fällen unverzichtbar. Ob beim Verkauf, bei der Vermietung, im Rahmen einer Neu- oder Anschlussfinanzierung oder zur Erfüllung gesetzlicher Vorgaben: Eigentümerinnen und Eigentümer profitieren von einer fundierten und rechtssicheren Bewertung ihres Gebäudes. Die Energieausweise sind für zehn Jahre gültig.

UNSERE JUBILÄUMSPREISE AUF EINEN BLICK:

Verbrauchsausweis Wohngebäude	~~149 €~~	**129 €**
Verbrauchsausweis Nichtwohngebäude	~~199 €~~	**169 €**
Bedarfsausweis	~~299 €~~	**259 €**
Gebäudethermografie	~~249 €~~	**215 €**

Kombi-Angebot Energieausweis + Thermografie:

Verbrauchsausweis Wohngebäude inkl. Thermografie	~~349 €~~	**279 €**
Verbrauchsausweis Nichtwohngebäude inkl. Thermografie	~~399 €~~	**319 €**
Bedarfsausweis inkl. Thermografie	~~499 €~~	**399 €**

Wärmeverluste sichtbar machen
Noch aussagekräftiger wird die Analyse durch eine Gebäudethermografie. Mit speziellen Wärmebildaufnahmen werden energetische Schwachstellen sichtbar, die mit bloßem Auge oft nicht erkennbar sind.

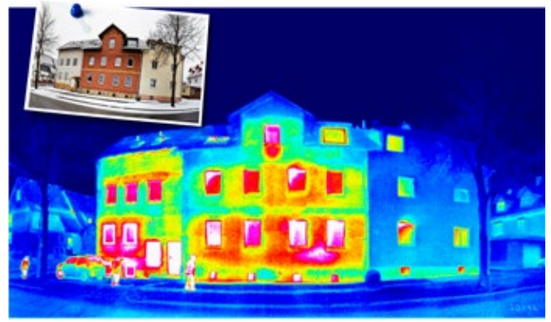

Gemeinsam liefern beide Leistungen wertvolle Informationen für geplante Modernisierungen, Sanierungen oder den Verkauf und die Vermietung von Immobilien.

Das Angebot richtet sich sowohl an private Hauseigentümer als auch an Besitzer von Gewerbeobjekten oder größeren Gebäudebeständen. Die Jubiläumsaktion umfasst verbrauchsbasierte Energieausweise für Wohn- und Nichtwohngebäude, bedarfsbasierte Energieausweise sowie Gebäudethermografien.

INTERESSIERT?

Unsere Experten unterstützen Sie bei der Auswahl des passenden Energieausweises und begleiten den gesamten Prozess von der Datenerhebung bis zur Ausstellung.

Weitere Informationen, Jubiläumspreise und Antragsformulare finden Sie unter:
www.evo-energie.de/vorteilspreis



Ein Blick in die Harkortstraße

Baustellen für die Energiewende

In den vergangenen zehn Monaten wurde in der Harkortstraße das Stromnetz fit für die Zukunft gemacht. Wir haben mit den Kollegen Daniel Bauer, Bereichsleiter Netzbau, und Markus Fenüs, Bereichsleiter Netzplanung, über die Hintergründe gesprochen.



Herr Duszynski und Herr Reinhold von der OB-Netz sorgen für die Kabelverlegung.

Herr Bauer, warum wurde in der Harkortstraße gebaut und was wurde konkret gemacht?
Die Baumaßnahme ist ein gutes Beispiel für die Umsetzung der Energiewende vor Ort. Denn immer mehr Menschen nutzen Wärmepumpen, laden Elektrofahrzeuge zu Hause oder installieren Photovoltaikanlagen. Dadurch steigen die Anforderungen an unsere Stromnetze deutlich.

In unserem Fall gab es konkrete Anfragen an unsere Planung zum Ausbau der Ladeinfrastruktur. Die vorhandenen Stromleitungen hätten den künftig steigenden Leistungsbedarf nicht abdecken können. Deshalb haben wir auf rund 500 Metern die bestehende Infrastruktur verstärkt und die Ortsnetzstation erneuert.

Herr Fenüs, wenn die Straße ohnehin geöffnet wird, lassen sich weitere Maßnahmen mit umsetzen?
Ja. Wir prüfen das bei jeder größeren Baumaßnahme. An der Harkortstraße konnten wir gleichzeitig die Kabelverbindung zur Umspannanlage Klosterhardt verstärken und Lichtwellenleiterkabel für die Kommunikationstechnik mitverlegen. So vermeiden wir, dass die Anwohnerinnen und Anwohner nicht kurze Zeit später erneut mit weiteren Baumaßnahmen belastet werden.

Gab es bei dieser Baustelle Besonderheiten?
Definitiv. Entlang der Trasse befindet sich wertvoller Baumbestand. Deshalb wurde die Maßnahme vorab gemeinsam mit einem unabhängigen Baumschutz-Sachverständigen abgestimmt. Das Ergebnis: Für die Arbeiten musste ein Saugbagger eingesetzt werden. Dabei wird die Erde vorsichtig gelockert und abgesaugt. So können die Kabel verlegt werden, ohne das Wurzelwerk der Bäume zu beschädigen.

Das klingt nach einem erheblichen Mehraufwand. Welche Herausforderungen bringt ein solcher Saugbagger mit sich?
Der Einsatz ist deutlich aufwendiger als klassische Tiefbauarbeiten. Saugbagger sind hochspezialisierte Fahrzeuge, die nicht an jeder Ecke stehen. Hinzu kommt, dass die Arbeiten mehr Zeit benötigen. Ist der „Staubsaugerbeutel“ voll, muss das Erdmaterial entsorgt werden.

Gab es darüber hinaus weitere Herausforderungen?
Ja, mehrere sogar. In den vergangenen Jahren hat sich die Situation auf den Beschaffungsmärkten spürbar verändert. Trotz frühzeitiger Planung und Bestellung kam es aufgrund geopolitischer Spannungen und eingeschränkter Materialverfügbarkeit zu Lieferverzögerungen, die die Bauabläufe zusätzlich erschwerten.

Außerdem steigen die Anforderungen an die Verkehrssicherung. Beispielsweise sind Maßnahmen zur Förderung der Barrierefreiheit – wie Tastleisten an den Absperrungen für sehbehinderte Menschen – oder zusätzliche Ampelanlagen erforderlich.

Was bedeutet die Maßnahme für die Zukunft?
Mit dem Ausbau haben wir ein Nadelöhr im Netz beseitigt und stattdessen die Voraussetzungen für steigende Leistungsanforderungen geschaffen. Als Teil der langfristigen Ausbaustrategie wird in den kommenden Jahren die Netzverstärkung schrittweise bis in Richtung Königshardt fortgeführt.



Mehr Komfort, weniger Aufwand:

Fernwärme fürs Marienviertel

Während es draußen kühler wird, die Heizungen angeschaltet und die warmen Sachen aus den Schränken geholt werden, gibt es für Mieterinnen und Mieter im Marienviertel gute Nachrichten: evo, Oberhausener Netzgesellschaft und das Immobilienunternehmen Covivio stellen die Wärmeversorgung des Quartiers gemeinsam auf Fernwärme um. Künftig werden 46 Gebäude mit insgesamt 370 Wohneinheiten über das Oberhausener Fernwärmenetz versorgt.

Für die Menschen im Marienviertel bedeutet das vor allem eins: mehr Wärmekomfort im Alltag. Die bisherigen Gas- und Gasetagenheizungen werden schrittweise ersetzt, sodass in den Wohnungen keine eigenen Heizungsanlagen mehr erforderlich sind. Auch der Aufwand rund um Wartung und Prüfung sinkt deutlich. Termine für Heizungschecks oder Besuche des Schornsteinfegers gehören demnächst der Vergangenheit an. Hinzu kommt eine zuverlässige Wärmeversorgung über das Oberhausener Fernwärmenetz, das von einem Mix verschiedener Wärmequellen gespeist wird. Leistungsfähige Erzeugungsanlagen sorgen zusätzlich für Versorgungssicherheit.

Möglich macht das eine enge Partnerschaft zwischen evo, Netzgesellschaft und Covivio. Während die Oberhausener Netzgesellschaft die notwendige Infrastruktur schafft und das Fernwärmenetz in das Quartier erweitert, investiert Covivio in die Modernisierung des Wohnungsbestands.

NEUGIERIG GEWORDEN?

Wer sich ebenfalls für Fernwärme interessiert – ob als Vermieterin oder Vermieter oder als Eigentümerin oder Eigentümer – findet unter
www.evo-energie.de/fernwaerme-oberhausen
alle Informationen und die passende Ansprechperson für jede Frage. Ein erster Blick auf die Karte zeigt außerdem, ob die eigene Immobilie grundsätzlich im Einzugsgebiet liegt und sich für einen Fernwärmeanschluss eignet.

Zählerstand melden?
Jetzt geht’s noch einfacher

Wer kennt es nicht? Die Ablesung des Zählers steht an, doch gerade dann ist niemand zu Hause. Kein Problem! Denn seit Juli 2026 ist die nachträgliche Übermittlung des Zählerstandes deutlich einfacher: Unsere Kolleginnen und Kollegen nutzen moderne Thermodrucker, mit denen direkt vor Ort eine individuelle Ablesekarte erstellt werden kann. Diese enthält alle wichtigen Daten zum jeweiligen Zähler und einen persönlichen QR-Code.



Für Sie bedeutet das vor allem eines: weniger Aufwand. Statt Formulare auszufüllen oder das passende Online-Formular zu suchen, genügt jetzt ein kurzer Griff zum Smartphone. Nach dem Scannen des QR-Codes öffnet sich direkt die passende Eingabeseite. Die notwendigen Informationen sind bereits hinterlegt, sodass der aktuelle Zählerstand schnell und unkompliziert eingetragen werden kann.



Ein weiterer Vorteil: Die übermittelten Daten werden automatisch verarbeitet. Das spart Zeit und reduziert mögliche Fehler bei der Übertragung. Sollte ein eingegebener Wert einmal nicht plausibel erscheinen, wird direkt die Möglichkeit angeboten, ein Foto des Zählers hochzuladen. So können Unstimmigkeiten schnell geklärt werden, ohne dass zusätzlicher Schriftverkehr erforderlich ist.

Der neue Service kommt gut an: Seit Einführung der digitalen Ablesekarte wurden schon rund 1.500 Zählerstände auf diesem Weg erfasst und automatisch verarbeitet.

Mit der Kombination aus Thermodruckern und digitaler Zählerstanderfassung machen wir einen bewährten Prozess fit für die Zukunft. Das Ergebnis: weniger Aufwand, schnellere Bearbeitung und mehr Komfort für Sie als Bürgerinnen und Bürger von Oberhausen.

Übrigens: Wann die Zähler in Ihrer Straße abgelesen werden, können Sie auf der Website der OB-Netz nachschauen. Einfach den QR-Code scannen.

„Kuno“ ist auch nach Feierabend für Sie da

Kundenservice, wenn es für Sie passt: Unser digitaler Sprachassistent Kuno ist rund um die Uhr für Sie erreichbar, auch wenn das evo-Kundenzentrum bereits geschlossen ist.

Ob Zählerstand oder Abschlagsänderung: Ausgewählte Anliegen können Sie einfach telefonisch erledigen – 24 Stunden am Tag, sieben Tage die Woche, bequem nach Feierabend.

Dazu rufen Sie einfach die evo-Hotline an. Anders als bei anderen Voicebots erkennt Kuno Ihr Anliegen wie in einem echten Gespräch – ganz ohne Sprachmenü mit Auswahlmöglichkeiten.

Probieren Sie es gern mal aus!



Verlassen worden?
Wir sind da.
Ihr aktueller Energieversorger lässt Sie im Dunkeln stehen?
Auf uns ist Verlass. Seit 125 Jahren.
evo
Da, wenn es zählt.

Geschenke – kreativ und nachhaltig verpacken

Hast Du Dich auch schon mal gefragt, warum Geschenkpapier nach dem Auspacken immer so schnell im Müll landet? Dabei gibt es geniale Ideen, wie Du Deine Geschenke wunderschön verpacken kannst, ohne dafür neues Papier zu verwenden. Ob bemalte Zeitungsschnipsel, hübsche Stofftücher oder Packpapier verziert mit Blättern und Blumen – mit ein paar Tricks wirst Du zum Verpackungs-Profi und tust gleichzeitig etwas Gutes für die Umwelt.



Einfarbiges Packpapier eignet sich ebenfalls als Geschenkpapier. Du kannst es nach Lust und Laune bemalen!

Zeitungspapier

1. Schnapp Dir eine alte Tageszeitung oder eine Seite aus einer farbig gedruckten Zeitschrift.
2. Lege einen Bogen Papier vor Dir auf den Tisch und packe Dein Geschenk damit ein.
3. Umwelt-Tipp: Benutze Washi Tape aus Papier, um die Papierecken festzukleben.
4. Um das Geschenk etwas aufzupeppen, wickle Bänder drum herum und verknote sie. So kannst Du vielleicht auf das Washi Tape verzichten (einfach ausprobieren, ob es auch ohne Tape hält).
5. Noch mehr Dekoration bekommst Du durch Blätter oder Blüten, die Du unter den Bändern durchschiebst, wie es auf dem Foto unten zu sehen ist.



Stoff und Tücher

Nimm ein Stück Stoff oder ein schönes Tuch und lege das Geschenk mittig darauf ab, wie auf Foto Nr. 1 zu sehen. Folge dann der Falt-Anleitung auf den weiteren Fotos:

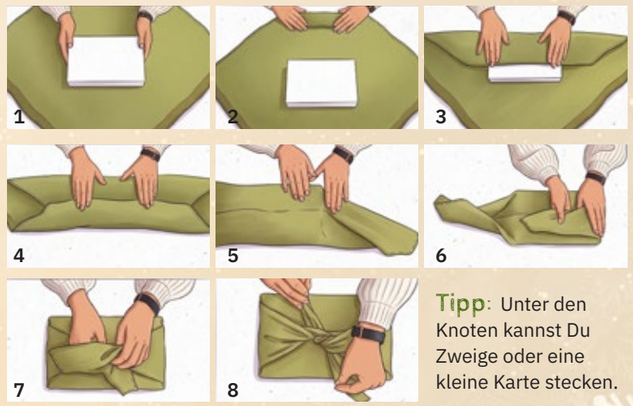

Tipp: Unter den Knoten kannst Du Zweige oder eine kleine Karte stecken.





Eichel-Memory-Spiel

Ran an den Farbtopf!

Hast Du Lust auf ein tolles Natur-Memory? Du kannst ganz einfach Dein eigenes Spiel aus Eichelhütchen gestalten!

Das brauchst Du dazu:

- Sammle bei Deinem nächsten Spaziergang eine gerade Anzahl an Eichelhütchen (zum Beispiel 12 oder 20 Stück).
- Acrylfarben oder flüssige Deckfarben
- Feine Pinsel und eine Mischpalette/einen Teller
- Etwas Wasser und ein Tuch zum Abwischen der Pinsel

So wird's gemacht:

1. Puste Staub oder Erde aus den Eichelhütchen heraus, damit die Farbe gut hält.
2. Überlege Dir schöne Muster! Für jedes Muster brauchst Du genau zwei Hütchen, die gleich aussehen. (Du kannst auch nur verschiedene Farben auf die Innenseiten malen.)
3. Male das gewählte Muster vorsichtig in die Innenseite von zwei Hütchen. Die Außenseite bleibt braun, damit man von oben nicht sieht, welches Muster sich darunter versteckt! Lass die Farbe gut trocknen.
4. Das Spiel kann beginnen: Drehe alle Hütchen und stelle sie mit der Öffnung nach unten auf den Tisch, mische sie durch und versuche, die passenden Paare zu finden. Viel Spaß beim Basteln und Spielen!



Das verlorene Geschenk

Oh nein! Dem Weihnachtswichtel ist ein Geschenk aus dem Sack gefallen. Rasmus möchte helfen, bevor der Wichtel weitergeht. Findest Du die richtige Flugbahn für den kleinen Drachen?

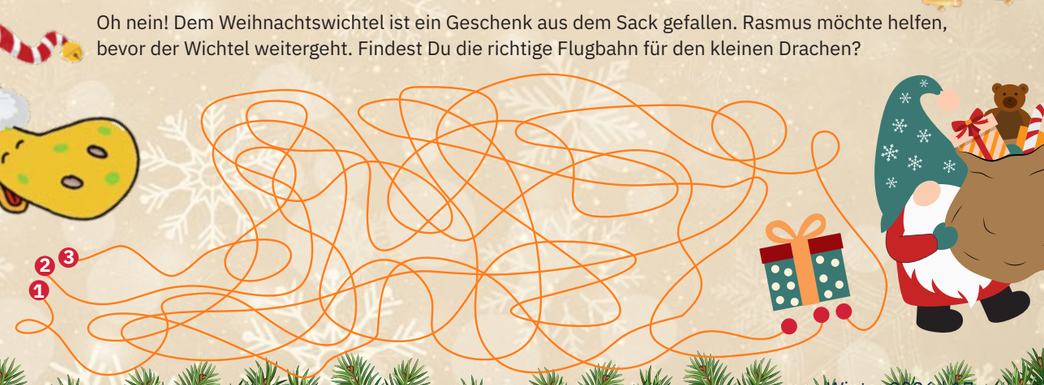

Das EssZimmer der evo

Rezept aus dem EssZimmer der evo –
von Mario Faulhaber und Jonas Kalina



Spekulatius-Cheesecake
im Glas mit Glühweinkirschen

Zubereitung

Die Gewürzspekulatius fein zerbröseln. Butter schmelzen, mit den Bröseln vermengen und auf vier Dessertgläser verteilen. Leicht andrücken und kalt stellen.

Für die Glühweinkirschen Rotwein, Kirschsaft, braunen Zucker, Zimtstange, Sternanis und Orangenschale in einen kleinen Topf geben und etwa 8 – 10 Minuten leicht einkochen lassen. Die Kirschen hinzugeben. Speisestärke mit etwas kaltem Kirschsaft oder Wasser glattrühren, einrühren und kurz aufkochen, bis die Flüssigkeit leicht bindet. Gewürze und Orangenschale entfernen und die Kirschen vollständig abkühlen lassen.

Für die Creme Frischkäse, Mascarpone, Puderzucker, Vanillezucker, Orangenabrieb und Zitronensaft glattrühren. Sahne separat steif schlagen und vorsichtig unterheben. Die Cheesecake-Creme auf dem Spekulatiusboden verteilen. Anschließend die abgekühlten Glühweinkirschen daraufgeben.

Die Desserts mindestens eine Stunde kaltstellen. Vor dem Servieren mit grob zerbröseltem Spekulatius und etwas frischem Orangenabrieb garnieren.

Zutaten (für 4 Personen)

Für den Spekulatiusboden:
120 g Gewürzspekulatius
40 g Butter

Für die Cheesecake-Creme:
200 g Frischkäse, Doppelrahmstufe
150 g Mascarpone
100 g Schlagsahne
40 g Puderzucker
1 Päckchen Vanillezucker
Abrieb von ½ Bio-Orange
1 TL Zitronensaft

Für die Glühweinkirschen:
250 g Sauerkirschen aus dem Glas, abgetropft
150 ml trockener Rotwein
50 ml Kirschsaft
30 g brauner Zucker
1 Zimtstange, 1 Sternanis
2 Streifen Schale einer Bio-Orange
1 TL Speisestärke

Zubereitungszeit
ca. 30 Minuten
+ ca. 1 Stunde
Kühlzeit

Die Küchenchefs wünschen guten Appetit.



Gewinnen Sie 4 x 2 Karten
für ein unvergessliches Comedy-Highlight!

Gute Laune – garantiert!

Manche Abende bleiben einfach in Erinnerung: zum Beispiel, wenn **Özcan Cosar** am 24.01.2027 mit seinem mitreißenden Charme und seinen pointierten Alltagsgeschichten für Lachsalven sorgt. Dieser Künstler steht für beste Live-Unterhaltung und garantiert mit seinem Live-Programm „VIP“ einen Abend voller Überraschungen, Humor und unvergesslicher Momente.

Für dieses Comedy-Highlight können Sie bei unserem Gewinnspiel Tickets gewinnen. Freuen Sie sich auf beste Unterhaltung, jede Menge gute Laune und die Chance, einen der beliebtesten Comedians Deutschlands live zu erleben. Sie möchten dabei sein? Dann verraten Sie uns, auf welcher Seite sich diese Weihnachtssocke versteckt!

Senden Sie uns die Lösung bis zum 06.12.2026 mit dem Stichwort „Cosar“ per E-Mail an tickets@evo-energie.de.

Oder schreiben Sie uns:
evo-Magazin
Danziger Straße 31
46045 Oberhausen

Wir wünschen Ihnen viel Glück!

Unter allen Einsendungen mit der richtigen Lösung verlosen wir 4 x 2 Tickets für die Veranstaltung „VIP“ mit Özcan Cosar am 24.01.2027 um 18 Uhr in der Rudolf Weber-ARENA in Oberhausen.

Teilnahmebedingungen: Die Tickets sind gültig für die Veranstaltung Özcan Cosar am 24.01.2027 um 18 Uhr in der Rudolf Weber-ARENA in Oberhausen. Die Teilnahme ist kostenlos. Die Gewinnerinnen und Gewinner des Preises werden per E-Mail von der evo benachrichtigt. Die Ermittlung der Gewinnerinnen und Gewinner erfolgt per Losverfahren. Der Preis ist nicht übertragbar. Das Mindestalter für die Teilnahme ist 18 Jahre. Der Rechtsweg ist ausgeschlossen. Eine Barauszahlung ist nicht möglich. Eine Weitergabe der für das Gewinnspiel angegebenen persönlichen Daten an Dritte findet nicht statt. Sie dienen lediglich der Durchführung des Gewinnspiels bzw. der Gewinnübermittlung. Die Daten werden nach der Durchführung des Gewinnspiels gelöscht. Weitere Informationen zum Datenschutz finden Sie unter www.evo-energie.de/datenschutz.

KONTAKT

Leserservice
Energieversorgung Oberhausen AG
Danziger Straße 31 | 46045 Oberhausen
redaktion1@evo-energie.de
Weitere Infos unter: **www.evo-energie.de**

Hotline 0208 835-1000
Erreichbarkeit

Montag, Mittwoch – Freitag	8 – 18 Uhr
Dienstag	8 – 20 Uhr

Störungsannahme (24 Stunden)

Gas	T 0208 835-3535
Strom/Öffentliche Beleuchtung	T 0208 835-4545
Fernwärme	T 0208 835-6565

Kundenzentrum | Christian-Steger-Straße
Unsere Öffnungszeiten

Montag und Dienstag	8 – 12 Uhr und 13 – 15 Uhr
Mittwoch	8 – 12 Uhr (im Technischen Rathaus 8 – 14 Uhr)
Donnerstag	8 – 12 Uhr und 13 – 18 Uhr
Freitag	8 – 12 Uhr

Impressum
Herausgeber: Energieversorgung Oberhausen AG (evo)
Redaktion: Julia Limia y Campos (v. i. S. d. P.), evo-Unternehmenskommunikation
Gestaltung und Layout: cub-artwork, Nicole Cub, Essen
Druck: Die Wattenscheider
Bildnachweis: PR-Fotografie Köhring, Hesels vom Berg, Bastian Beckers, Katrin Engelking_Verlag Friedrich Oetinger GmbH_Pippi Langstrumpf TM and © The Astrid Lindgren Company, Movie Park Germany, ©Adobe Stock – Arjuna, Aspi13, Roman Babakin, contrastwerkstatt, CURIOS, Ingo Bartussek, Freedom Life, HeGraDe, PP/peopleimages.com, serhii, Olga Sidelnikova. Hinweis zu KI-generierten Inhalten: Die auf den Seiten 1, 4, 5, 8, 16, 17, 18 verwendeten Illustrationen und Bildmotive wurden mithilfe von künstlicher Intelligenz erstellt bzw. bearbeitet. Die redaktionelle Verantwortung für Auswahl und Veröffentlichung liegt bei der Herausgeberin.

Hier kommen die SUPERKRÄFTE der evo-Card zum Einsatz!





AUSSTELLUNG ASTRID LINDGREN IN DER LUDWIGGALERIE

Besuchen Sie die aktuelle Ausstellung in der LUDWIGGALERIE Schloss Oberhausen und erhalten Sie gegen Vorlage der evo-Card 10 % Rabatt auf alle Eintrittskarten.

Mehr Infos zum Angebot:



WEIHNACHTSSINGEN

Sie erhalten am evo-Stand auf dem Weihnachtsmarkt vor dem Stadion ein besonderes Präsent: eine hochwertige Emaille-Tasse oder ein warmes Sitzkissen.

Mehr Infos zum Angebot:



POPCORN

Gemütlicher Kinonachmittag in der Lichtburg Oberhausen. Kinder bis 12 Jahre erhalten in Begleitung eines Elternteils bei Vorlage der evo-Card eine kleine Gratis-Tüte Popcorn.

Mehr Infos zum Angebot:



HOLLYWOOD CHRISTMAS IM MOVIE PARK

Beim Hollywood Christmas verwandeln 800.000 Lichter den Park in ein großes Weihnachtsfilmset. Erhalten Sie vom 28.11.26 bis 05.01.27 eine Ermäßigung von 50 % auf den Erwachsenen-Tagespreis.

Mehr Infos zum Angebot:



Jetzt die evo-Card App downloaden, registrieren und von über 2.500 Vorteilen profitieren!

Alle Infos und viele weitere Angebote finden Sie auf:
www.evocard.de

Download on the App Store

GET IT ON Google Play